Module de plantation Haie d'arbustes en mélange : Module A
Distance de plantations : 80 cm env.

A.u A.u A.u V.t M.a M.a M.a B.s P.t P.t P.t P.a P.a P.a V.a V.a L.n E.a B.s E.a P.t

Arbutus undedo, clt, 40/60
Phillyrea angustifolia, clt, 40/60
Vitex agnus-castus, clt, 40/60
Laurus nobilis, clt, 40/60
Myrtus communis, clt, 40/60

Myrtus communis, clt, 40/60
Rhamnus alaternus, clt, 40/60
Pittosporum tobira, clt, 40/60
Viburnum tinus, clt, 40/60
Bupleurum fruticosum, clt, 40/60
Pistacia lentiscus, clt, 40/60

Arbres existants

Engazonnement

Bionatte

Arbres plantés :

- C.a Celtis australis
- Q.c Quercus cerris
- Q.i Quercus ilex
- P.p Pinus pinea
- C.s Cupressus sempervirens "Stricta"

Haie d'arbustes en mélange

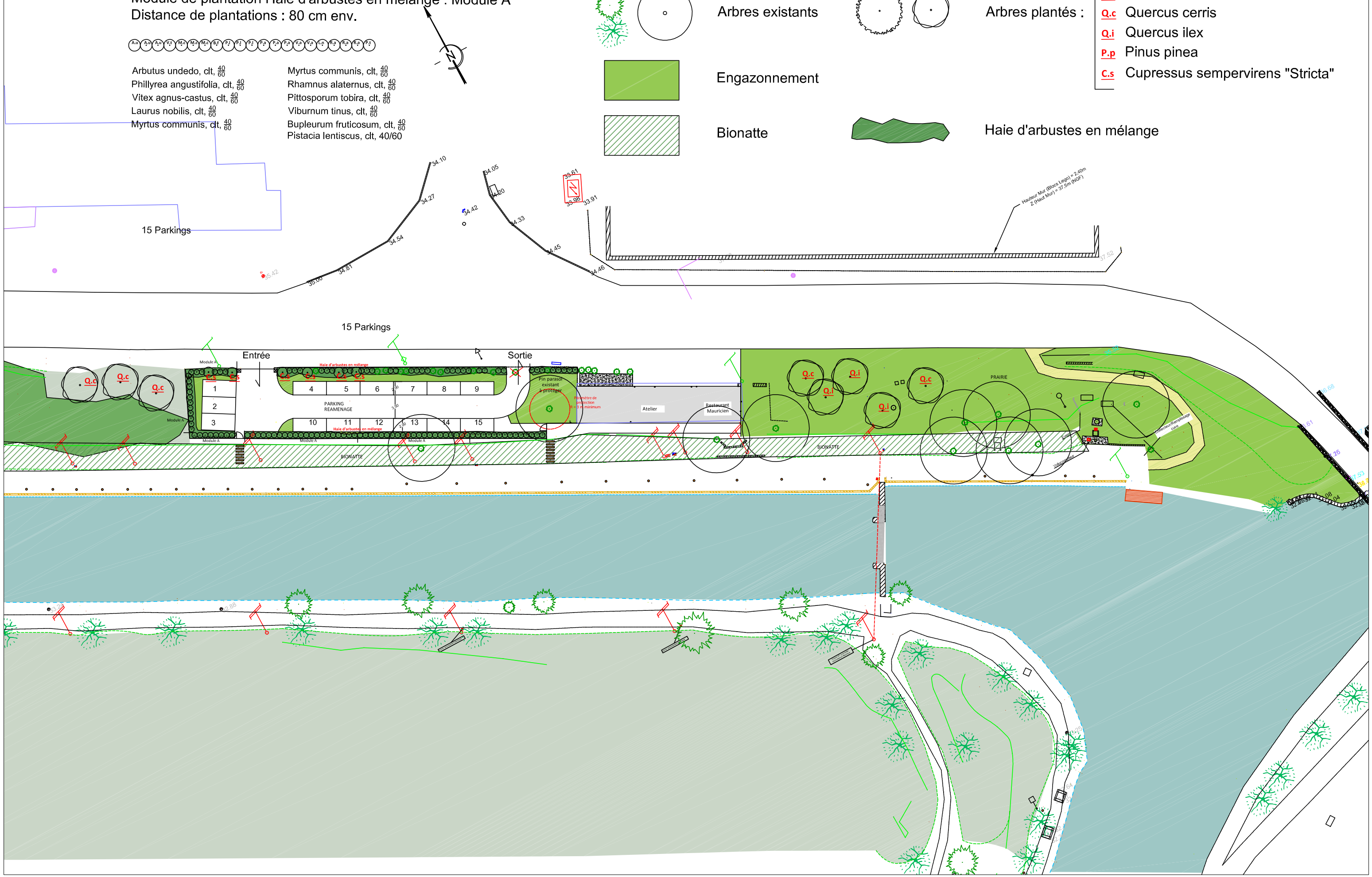

AMENAGEMENTS PORT LA ROBINE : LE PARKING - 08.12.25 - DOCUMENT CONSULTATIF - échelle : $\frac{1}{500}$ - S.Bordone, Paysagiste